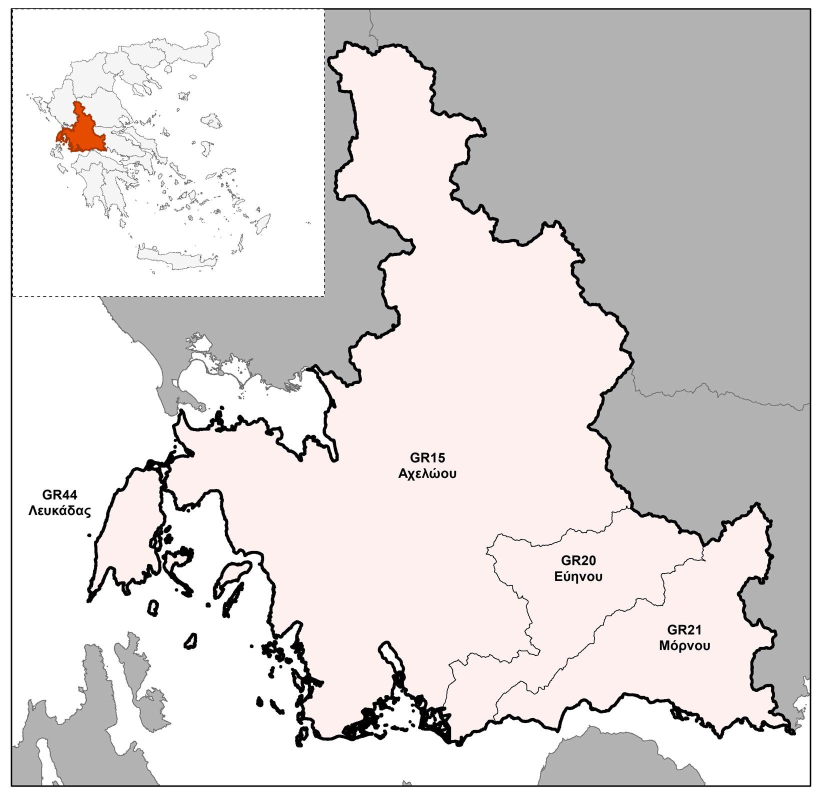

Υπόμνημα

Ποτάμια Υδάτινα Σώματα

Οικολογική Κατάσταση	Οικολογικό Δυναμικό - ΙΤΥΣ
Κακή	Κακό
Ελλιπής	Ελλιπές
Μέτρια	Μέτριο
Καλή	Καλό
Υψηλή	Υψηλό
Άγνωστη	Άγνωστο

Παράκτια Υδάτινα Σώματα

Οικολογική Κατάσταση	Οικολογικό Δυναμικό - ΙΤΥΣ
Κακή	Κακό
Ελλιπής	Ελλιπές
Μέτρια	Μέτριο
Καλή	Καλό
Υψηλή	Υψηλό
Άγνωστη	Άγνωστο

Λιμναία Υδάτινα Σώματα

Οικολογική Κατάσταση	Οικολογικό Δυναμικό - ΙΤΥΣ
Κακή	Κακό
Ελλιπής	Ελλιπές
Μέτρια	Μέτριο
Καλή	Καλό
Υψηλή	Υψηλό
Άγνωστη	Άγνωστο

Μεταβατικά Υδάτινα Σώματα

Οικολογική Κατάσταση
- Κακή
- Ελλιπής
- Μέτρια
- Καλή
- Υψηλή
- Άγνωστη

Όριο ΥΔ04 (GR04)
Όριο λοιπών ΥΔ
Οικισμοί
Αγρίνιο — Πληθυσμός >2000
Κρίκελλος — 1000 < Πληθυσμός >2000
Αμπελάκι — Πληθυσμός <1000

ΕΛΛΗΝΙΚΗ ΔΗΜΟΚΡΑΤΙΑ
ΥΠΟΥΡΓΕΙΟ ΠΕΡΙΒΑΛΛΟΝΤΟΣ, ΕΝΕΡΓΕΙΑΣ & ΚΛΙΜΑΤΙΚΗΣ ΑΛΛΑΓΗΣ
ΕΙΔΙΚΗ ΓΡΑΜΜΑΤΕΙΑ ΥΔΑΤΩΝ

Κατάρτιση Σχεδίων Διαχείρισης των Λεκανών Απορροής Ποταμών των Υδατικών Διαμερισμάτων Θεσσαλίας, Ηπείρου Και Δυτικής Στερεάς Ελλάδας, συμφώνα με τις Προδιαγραφές της Οδηγίας 2000/60/ΕΚ, κατ' εφαρμογή του Ν. 3199/2003 και του Π.Δ. 51/2007

ΣΥΝΟΛΙΚΗ ΚΑΤΑΣΤΑΣΗ ΕΠΙΦΑΝΕΙΑΚΩΝ ΥΔΑΤΙΝΩΝ ΣΩΜΑΤΩΝ

ΥΔΑΤΙΚΟ ΔΙΑΜΕΡΙΣΜΑ ΔΥΤΙΚΗΣ ΣΤΕΡΕΑΣ ΕΛΛΑΔΑΣ

ΑΡ. ΧΑΡΤΗ 9.1

ΚΛΙΜΑΚΑ 1 : 200.000

ΚΟΙΝΟΠΡΑΞΙΑ:

Κ/ΞΙΑ Διαχείρισης Υδάτων Θεσσαλίας, Ηπείρου και Δυτικής Στερεάς Ελλάδας

Για τη ΚΟΙΝΟΠΡΑΞΙΑ:

Υπογραφή - Θεώρηση:

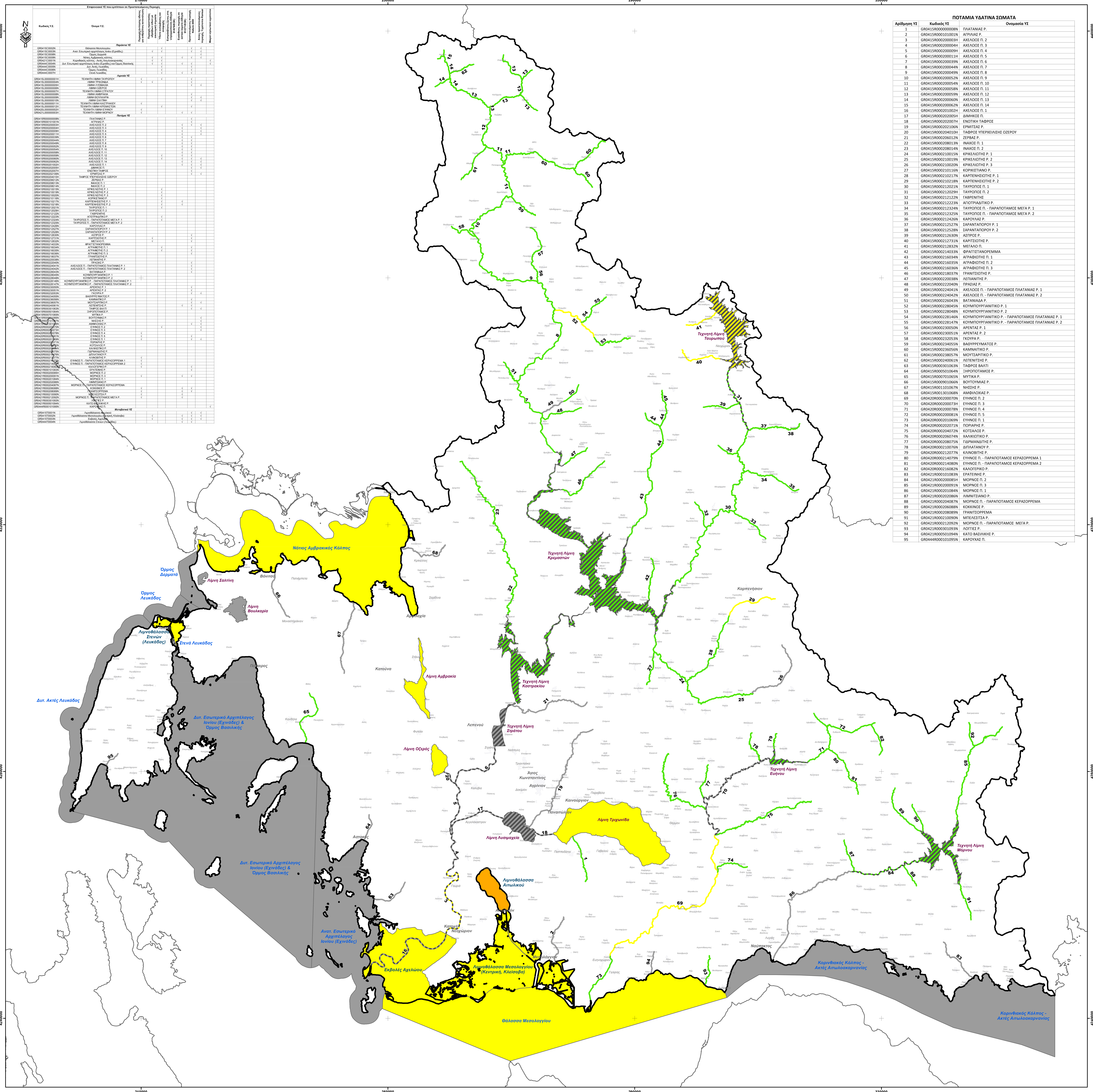

Κωδικός Υ.Σ.	Όνομα Υ.Σ.	Περιοχές άντλησης ύδατος για ανθρώπινη κατανάλωση	Περιοχές προστασίας υδρόβιων ειδών με οικονομική σημασία	Ύδατα κολύμβησης και αναψυχής	Ευπρόσβλητες ζώνες στη νιτρορρύπανση (Οδηγία 91/676/ΕΟΚ)	Ευαίσθητες περιοχές σε αστικά λύματα (Οδηγία 91/271/ΕΟΚ)	Προστατευόμενες περιοχές Natura 2000	Άλλες προστατευόμενες περιοχές, Υγρότοποι Ramsar	Μικροί νησιωτικοί υγρότοποι
Παράκτια ΥΣ									
GR0415C0002N	Θάλασσα Μεσολογγίου			√			√	√	
GR0415C0003N	Ανατ. Εσωτερικό αρχιπέλαγος Ιονίου (Εχινάδες)		√	√			√	√	
GR0415C0008N	Όρμος Δερματά							√	
GR0415C0009N	Νότιος Αμβρακικός κόλπος		√	√		√	√	√	
GR0421C0001N	Κορινθιακός κόλπος - Ακτές Αιτωλοακαρνανίας		√	√					√
GR0444C0004N	Δυτ. Εσωτερικό αρχιπέλαγος Ιονίου (Εχινάδες) και Όρμος Βασιλικής		√	√		√	√		√
GR0444C0005N	Δυτ. Ακτές Λευκάδας			√			√		
GR0444C0006N	Όρμος Λευκάδας			√			√		
GR0444C0007H	Στενά Λευκάδας			√		√	√		
Λιμναία ΥΣ									
GR0415L000000001H	ΤΕΧΝΗΤΗ ΛΙΜΝΗ ΤΑΥΡΩΠΟΥ	√		√			√		
GR0415L000000004N	ΛΙΜΝΗ ΤΡΙΧΩΝΙΔΑ	√	√				√		
GR0415L000000005H	ΛΙΜΝΗ ΛΥΣΙΜΑΧΙΑ						√	√	
GR0415L000000006N	ΛΙΜΝΗ ΟΖΕΡΟΣ								
GR0415L000000007H	ΤΕΧΝΗΤΗ ΛΙΜΝΗ ΣΤΡΑΤΟΥ								
GR0415L000000008N	ΛΙΜΝΗ ΑΜΒΡΑΚΙΑ						√		
GR0415L000000009N	ΛΙΜΝΗ ΒΟΥΛΚΑΡΙΑ						√	√	
GR0415L000000010N	ΛΙΜΝΗ ΣΑΛΤΙΝΗ						√	√	
GR0415L000000011H	ΤΕΧΝΗΤΗ ΛΙΜΝΗ ΚΑΣΤΡΑΚΙΟΥ	√							
GR0415L000000012H	ΤΕΧΝΗΤΗ ΛΙΜΝΗ ΚΡΕΜΑΣΤΩΝ			√			√		
GR0420L000000002H	ΤΕΧΝΗΤΗ ΛΙΜΝΗ ΕΥΗΝΟΥ	√							
GR0421L000000003H	ΤΕΧΝΗΤΗ ΛΙΜΝΗ ΜΟΡΝΟΥ	√				√	√		
Ποτάμια ΥΣ									
GR0415R000000008N	ΠΛΑΤΑΝΙΑΣ Ρ.						√		
GR0415R000101001N	ΑΓΡΙΛΙΑΣ Ρ.						√		
GR0415R000200003H	ΑΧΕΛΩΟΣ Π. 2					√	√	√	
GR0415R000200004H	ΑΧΕΛΩΟΣ Π. 3					√		√	
GR0415R000200009H	ΑΧΕΛΩΟΣ Π. 4					√		√	
GR0415R000200011H	ΑΧΕΛΩΟΣ Π. 5					√		√	
GR0415R000200039N	ΑΧΕΛΩΟΣ Π. 6					√	√		
GR0415R000200044N	ΑΧΕΛΩΟΣ Π. 7					√	√		
GR0415R000200049N	ΑΧΕΛΩΟΣ Π. 8					√	√		
GR0415R000200052N	ΑΧΕΛΩΟΣ Π. 9					√	√		
GR0415R000200054N	ΑΧΕΛΩΟΣ Π. 10					√	√		
GR0415R000200058N	ΑΧΕΛΩΟΣ Π. 11					√	√		
GR0415R000200059N	ΑΧΕΛΩΟΣ Π. 12			√		√	√		
GR0415R000200060N	ΑΧΕΛΩΟΣ Π. 13			√		√	√	√	
GR0415R000200062N	ΑΧΕΛΩΟΣ Π. 14					√	√	√	
GR0415R000201002H	ΑΧΕΛΩΟΣ Π. 1					√	√	√	
GR0415R000202005H	ΔΙΜΗΚΟΣ Π.						√	√	
GR0415R000202007H	ΕΝΩΤΙΚΗ ΤΑΦΡΟΣ						√		
GR0415R000202106N	ΕΡΜΙΤΣΑΣ Ρ.						√	√	
GR0415R000204010H	ΤΑΦΡΟΣ ΥΠΕΡΧΕΙΛΙΣΗΣ ΟΖΕΡΟΥ								
GR0415R000206012N	ΖΕΡΒΑΣ Ρ.								
GR0415R000208013N	ΙΝΑΧΟΣ Π. 1								
GR0415R000208014N	ΙΝΑΧΟΣ Π. 2								
GR0415R000210015N	ΚΡΙΚΕΛΙΩΤΗΣ Ρ. 1			√					
GR0415R000210019N	ΚΡΙΚΕΛΙΩΤΗΣ Ρ. 2			√					
GR0415R000210020N	ΚΡΙΚΕΛΙΩΤΗΣ Ρ. 3			√					
GR0415R000210116N	ΚΟΡΙΚΙΣΤΙΑΝΟ Ρ.			√					
GR0415R000210217N	ΚΑΡΠΕΝΗΣΙΩΤΗΣ Ρ. 1			√		√			
GR0415R000210218N	ΚΑΡΠΕΝΗΣΙΩΤΗΣ Ρ. 2			√		√			
GR0415R000212021N	ΤΑΥΡΩΠΟΣ Π. 1			√					
GR0415R000212029H	ΤΑΥΡΩΠΟΣ Π. 2								
GR0415R000212122N	ΓΑΒΡΕΝΙΤΗΣ								
GR0415R000212223N	ΑΓΙΟΤΡΙΑΔΙΤΙΚΟ Ρ.			√					
GR0415R000212324N	ΤΑΥΡΩΠΟΣ Π. - ΠΑΡΑΠΟΤΑΜΟΣ ΜΕΓΑ Ρ. 1			√					
GR0415R000212325N	ΤΑΥΡΩΠΟΣ Π. - ΠΑΡΑΠΟΤΑΜΟΣ ΜΕΓΑ Ρ. 2								
GR0415R000212426N	ΚΑΡΟΥΛΑΣ Ρ.								
GR0415R000212527N	ΣΑΡΑΝΤΑΠΟΡΟΥ Ρ. 1								
GR0415R000212528N	ΣΑΡΑΝΤΑΠΟΡΟΥ Ρ. 2								
GR0415R000212630N	ΑΣΠΡΟΣ Ρ.						√		
GR0415R000212731N	ΚΑΡΙΤΣΙΩΤΗΣ Ρ.		√				√		
GR0415R000212832N	ΜΕΓΑΛΟ Π.		√				√		
GR0415R000214033N	ΦΡΑΓΓΙΣΤΑΝΟΡΕΜΜΑ								
GR0415R000216034N	ΑΓΡΑΦΙΩΤΗΣ Π. 1			√			√		
GR0415R000216035N	ΑΓΡΑΦΙΩΤΗΣ Π. 2			√			√		
GR0415R000216036N	ΑΓΡΑΦΙΩΤΗΣ Π. 3						√		
GR0415R000218037N	ΓΡΑΝΙΤΣΙΩΤΗΣ Ρ.								
GR0415R000220038N	ΛΕΠΙΑΝΙΤΗΣ Ρ.								
GR0415R000222040N	ΠΡΑΣΙΑΣ Ρ.						√		
GR0415R000224041N	ΑΧΕΛΩΟΣ Π. - ΠΑΡΑΠΟΤΑΜΟΣ ΠΛΑΤΑΝΙΑΣ Ρ. 1						√		
GR0415R000224042N	ΑΧΕΛΩΟΣ Π. - ΠΑΡΑΠΟΤΑΜΟΣ ΠΛΑΤΑΝΙΑΣ Ρ. 2						√		
GR0415R000226043N	ΒΑΤΑΝΙΑΔΑ Ρ.						√		
GR0415R000228045N	ΚΟΥΜΠΟΥΡΓΙΑΝΙΤΙΚΟ Ρ. 1								
GR0415R000228048N	ΚΟΥΜΠΟΥΡΓΙΑΝΙΤΙΚΟ Ρ. 2								
GR0415R000228146N	ΚΟΥΜΠΟΥΡΓΙΑΝΙΤΙΚΟ Ρ. - ΠΑΡΑΠΟΤΑΜΟΣ ΠΛΑΤΑΝΙΑΣ Ρ. 1								
GR0415R000228147N	ΚΟΥΜΠΟΥΡΓΙΑΝΙΤΙΚΟ Ρ. - ΠΑΡΑΠΟΤΑΜΟΣ ΠΛΑΤΑΝΙΑΣ Ρ. 2								
GR0415R000230050N	ΑΡΕΝΤΑΣ Ρ. 1						√		
GR0415R000230051N	ΑΡΕΝΤΑΣ Ρ. 2						√		
GR0415R000232053N	ΓΚΟΥΡΑ Ρ.						√	√	
GR0415R000234055N	ΒΑΘΥΡΡΕΥΜΑΤΟΣ Ρ.								
GR0415R000236056N	ΚΑΜΝΑΙΤΙΚΟ Ρ.						√		
GR0415R000238057N	ΜΟΥΤΣΑΡΙΤΙΚΟ Ρ.						√	√	
GR0415R000240061N	ΛΕΠΕΝΙΤΣΗΣ Ρ.					√	√		
GR0415R000301063N	ΤΑΦΡΟΣ ΒΑΛΤΙ						√	√	
GR0415R000501064N	ΞΗΡΟΠΟΤΑΜΟΣ Ρ.								
GR0415R000701065N	ΜΥΤΙΚΑ Ρ.								
GR0415R000901066N	ΒΟΥΤΟΥΜΙΑΣ Ρ.							√	
GR0415R001101067N	ΝΗΣΣΗΣ Ρ.							√	
GR0415R001301068N	ΑΜΦΙΛΟΧΙΑΣ Ρ.						√	√	
GR0420R000200070N	ΕΥΗΝΟΣ Π. 2			√				√	
GR0420R000200073H	ΕΥΗΝΟΣ Π. 3							√	
GR0420R000200078N	ΕΥΗΝΟΣ Π. 4	√							
GR0420R000200081N	ΕΥΗΝΟΣ Π. 5	√					√		
GR0420R000201069N	ΕΥΗΝΟΣ Π. 1	√					√	√	
GR0420R000202071N	ΠΟΡΙΑΡΗΣ Ρ.								
GR0420R000204072N	ΚΟΤΣΑΛΟΣ Ρ.								
GR0420R000206074N	ΧΑΛΙΚΙΩΤΙΚΟ Ρ.								
GR0420R000208075N	ΓΙΔΡΜΑΝΔΙΤΗΣ Ρ.								
GR0420R000210076N	ΔΙΠΛΑΤΑΝΟΥ Ρ.								
GR0420R000212077N	ΚΛΙΝΟΒΙΤΗΣ Ρ.	√							
GR0420R000214079N	ΕΥΗΝΟΣ Π. - ΠΑΡΑΠΟΤΑΜΟΣ ΚΕΡΑΣΟΡΡΕΜΑ 1	√							
GR0420R000214080N	ΕΥΗΝΟΣ Π. - ΠΑΡΑΠΟΤΑΜΟΣ ΚΕΡΑΣΟΡΡΕΜΑ 2	√							
GR0420R000216082N	ΚΑΛΟΓΕΡΙΚΟ Ρ.	√					√		
GR0421R000101083N	ΕΡΑΤΕΙΝΗΣ Ρ.						√		
GR0421R000200085H	ΜΟΡΝΟΣ Π. 2								
GR0421R000200091N	ΜΟΡΝΟΣ Π. 3	√				√	√		
GR0421R000201084N	ΜΟΡΝΟΣ Π. 1								
GR0421R000202086N	ΛΙΜΝΙΤΣΙΑΝΟ Ρ.								
GR0421R000204087N	ΜΟΡΝΟΣ Π. - ΠΑΡΑΠΟΤΑΜΟΣ ΚΕΡΑΣΟΡΡΕΜΑ								
GR0421R000206088N	ΚΟΚΚΙΝΟΣ Ρ.	√				√	√		
GR0421R000208089N	ΓΡΑΝΙΤΣΟΡΡΕΜΑ	√				√	√		
GR0421R000210090N	ΜΠΕΛΕΣΙΤΣΑ Ρ.	√				√			
GR0421R000212092N	ΜΟΡΝΟΣ Π. - ΠΑΡΑΠΟΤΑΜΟΣ ΜΕΓΑ Ρ.	√				√			
GR0421R000301093N	ΛΟΓΓΙΕΣ Ρ.								
GR0421R000501094N	ΚΑΤΩ ΒΑΣΙΛΙΚΗΣ Ρ.								
GR0444R000101095N	ΚΑΡΟΥΧΑΣ Π.								√
Μεταβατικά ΥΣ									
GR0415T0001N	Λιμνοθάλασσα Αιτωλικού						√	√	
GR0415T0002N	Λιμνοθάλασσα Μεσολογγίου (Κεντρική, Κλείσοβα)		√			√	√	√	
GR0415T0003N	Εκβολές Αχελώου		√			√	√	√	
GR0444T0004N	Λιμνοθάλασσα Στενών (Λευκάδας)					√	√		

Επιφανειακά ΥΣ που εμπίπτουν σε Προστατευόμενες Περιοχές

ΠΟΤΑΜΙΑ ΥΔΑΤΙΝΑ ΣΩΜΑΤΑ

Αρίθμηση ΥΣ	Κωδικός ΥΣ	Ονομασία ΥΣ
1	GR0415R000000008N	ΠΛΑΤΑΝΙΑΣ Ρ.
2	GR0415R000101001N	ΑΓΡΙΛΙΑΣ Ρ.
3	GR0415R000200003H	ΑΧΕΛΩΟΣ Π. 2
4	GR0415R000200004H	ΑΧΕΛΩΟΣ Π. 3
5	GR0415R000200009H	ΑΧΕΛΩΟΣ Π. 4
6	GR0415R000200011H	ΑΧΕΛΩΟΣ Π. 5
7	GR0415R000200039N	ΑΧΕΛΩΟΣ Π. 6
8	GR0415R000200044N	ΑΧΕΛΩΟΣ Π. 7
9	GR0415R000200049N	ΑΧΕΛΩΟΣ Π. 8
10	GR0415R000200052N	ΑΧΕΛΩΟΣ Π. 9
11	GR0415R000200054N	ΑΧΕΛΩΟΣ Π. 10
12	GR0415R000200058N	ΑΧΕΛΩΟΣ Π. 11
13	GR0415R000200059N	ΑΧΕΛΩΟΣ Π. 12
14	GR0415R000200060N	ΑΧΕΛΩΟΣ Π. 13
15	GR0415R000200062N	ΑΧΕΛΩΟΣ Π. 14
16	GR0415R000201002H	ΑΧΕΛΩΟΣ Π. 1
17	GR0415R000202005H	ΔΙΜΗΚΟΣ Π.
18	GR0415R000202007H	ΕΝΩΤΙΚΗ ΤΑΦΡΟΣ
19	GR0415R000202106N	ΕΡΜΙΤΣΑΣ Ρ.
20	GR0415R000204010H	ΤΑΦΡΟΣ ΥΠΕΡΧΕΙΛΙΣΗΣ ΟΖΕΡΟΥ
21	GR0415R000206012N	ΖΕΡΒΑΣ Ρ.
22	GR0415R000208013N	ΙΝΑΧΟΣ Π. 1
23	GR0415R000208014N	ΙΝΑΧΟΣ Π. 2
24	GR0415R000210015N	ΚΡΙΚΕΛΙΩΤΗΣ Ρ. 1
25	GR0415R000210019N	ΚΡΙΚΕΛΙΩΤΗΣ Ρ. 2
26	GR0415R000210020N	ΚΡΙΚΕΛΙΩΤΗΣ Ρ. 3
27	GR0415R000210116N	ΚΟΡΙΚΙΣΤΙΑΝΟ Ρ.
28	GR0415R000210217N	ΚΑΡΠΕΝΗΣΙΩΤΗΣ Ρ. 1
29	GR0415R000210218N	ΚΑΡΠΕΝΗΣΙΩΤΗΣ Ρ. 2
30	GR0415R000212021N	ΤΑΥΡΩΠΟΣ Π. 1
31	GR0415R000212029H	ΤΑΥΡΩΠΟΣ Π. 2
32	GR0415R000212122N	ΓΑΒΡΕΝΙΤΗΣ
33	GR0415R000212223N	ΑΓΙΟΤΡΙΑΔΙΤΙΚΟ Ρ.
34	GR0415R000212324N	ΤΑΥΡΩΠΟΣ Π. - ΠΑΡΑΠΟΤΑΜΟΣ ΜΕΓΑ Ρ. 1
35	GR0415R000212325N	ΤΑΥΡΩΠΟΣ Π. - ΠΑΡΑΠΟΤΑΜΟΣ ΜΕΓΑ Ρ. 2
36	GR0415R000212426N	ΚΑΡΟΥΛΑΣ Ρ.
37	GR0415R000212527N	ΣΑΡΑΝΤΑΠΟΡΟΥ Ρ. 1
38	GR0415R000212528N	ΣΑΡΑΝΤΑΠΟΡΟΥ Ρ. 2
39	GR0415R000212630N	ΑΣΠΡΟΣ Ρ.
40	GR0415R000212731N	ΚΑΡΙΤΣΙΩΤΗΣ Ρ.
41	GR0415R000212832N	ΜΕΓΑΛΟ Π.
42	GR0415R000214033N	ΦΡΑΓΓΙΣΤΑΝΟΡΕΜΜΑ
43	GR0415R000216034N	ΑΓΡΑΦΙΩΤΗΣ Π. 1
44	GR0415R000216035N	ΑΓΡΑΦΙΩΤΗΣ Π. 2
45	GR0415R000216036N	ΑΓΡΑΦΙΩΤΗΣ Π. 3
46	GR0415R000218037N	ΓΡΑΝΙΤΣΙΩΤΗΣ Ρ.
47	GR0415R000220038N	ΛΕΠΙΑΝΙΤΗΣ Ρ.
48	GR0415R000222040N	ΠΡΑΣΙΑΣ Ρ.
49	GR0415R000224041N	ΑΧΕΛΩΟΣ Π. - ΠΑΡΑΠΟΤΑΜΟΣ ΠΛΑΤΑΝΙΑΣ Ρ. 1
50	GR0415R000224042N	ΑΧΕΛΩΟΣ Π. - ΠΑΡΑΠΟΤΑΜΟΣ ΠΛΑΤΑΝΙΑΣ Ρ. 2
51	GR0415R000226043N	ΒΑΤΑΝΙΑΔΑ Ρ.
52	GR0415R000228045N	ΚΟΥΜΠΟΥΡΓΙΑΝΙΤΙΚΟ Ρ. 1
53	GR0415R000228048N	ΚΟΥΜΠΟΥΡΓΙΑΝΙΤΙΚΟ Ρ. 2
54	GR0415R000228146N	ΚΟΥΜΠΟΥΡΓΙΑΝΙΤΙΚΟ Ρ. - ΠΑΡΑΠΟΤΑΜΟΣ ΠΛΑΤΑΝΙΑΣ Ρ. 1
55	GR0415R000228147N	ΚΟΥΜΠΟΥΡΓΙΑΝΙΤΙΚΟ Ρ. - ΠΑΡΑΠΟΤΑΜΟΣ ΠΛΑΤΑΝΙΑΣ Ρ. 2
56	GR0415R000230050N	ΑΡΕΝΤΑΣ Ρ. 1
57	GR0415R000230051N	ΑΡΕΝΤΑΣ Ρ. 2
58	GR0415R000232053N	ΓΚΟΥΡΑ Ρ.
59	GR0415R000234055N	ΒΑΘΥΡΡΕΥΜΑΤΟΣ Ρ.
60	GR0415R000236056N	ΚΑΜΝΑΙΤΙΚΟ Ρ.
61	GR0415R000238057N	ΜΟΥΤΣΑΡΙΤΙΚΟ Ρ.
62	GR0415R000240061N	ΛΕΠΕΝΙΤΣΗΣ Ρ.
63	GR0415R000301063N	ΤΑΦΡΟΣ ΒΑΛΤΙ
64	GR0415R000501064N	ΞΗΡΟΠΟΤΑΜΟΣ Ρ.
65	GR0415R000701065N	ΜΥΤΙΚΑ Ρ.
66	GR0415R000901066N	ΒΟΥΤΟΥΜΙΑΣ Ρ.
67	GR0415R001101067N	ΝΗΣΣΗΣ Ρ.
68	GR0415R001301068N	ΑΜΦΙΛΟΧΙΑΣ Ρ.
69	GR0420R000200070N	ΕΥΗΝΟΣ Π. 2
70	GR0420R000200073H	ΕΥΗΝΟΣ Π. 3
71	GR0420R000200078N	ΕΥΗΝΟΣ Π. 4
72	GR0420R000200081N	ΕΥΗΝΟΣ Π. 5
73	GR0420R000201069N	ΕΥΗΝΟΣ Π. 1
74	GR0420R000202071N	ΠΟΡΙΑΡΗΣ Ρ.
75	GR0420R000204072N	ΚΟΤΣΑΛΟΣ Ρ.
76	GR0420R000206074N	ΧΑΛΙΚΙΩΤΙΚΟ Ρ.
77	GR0420R000208075N	ΓΙΔΡΜΑΝΔΙΤΗΣ Ρ.
78	GR0420R000210076N	ΔΙΠΛΑΤΑΝΟΥ Ρ.
79	GR0420R000212077N	ΚΛΙΝΟΒΙΤΗΣ Ρ.
80	GR0420R000214079N	ΕΥΗΝΟΣ Π. - ΠΑΡΑΠΟΤΑΜΟΣ ΚΕΡΑΣΟΡΡΕΜΑ 1
81	GR0420R000214080N	ΕΥΗΝΟΣ Π. - ΠΑΡΑΠΟΤΑΜΟΣ ΚΕΡΑΣΟΡΡΕΜΑ 2
82	GR0420R000216082N	ΚΑΛΟΓΕΡΙΚΟ Ρ.
83	GR0421R000101083N	ΕΡΑΤΕΙΝΗΣ Ρ.
84	GR0421R000200085H	ΜΟΡΝΟΣ Π. 2
85	GR0421R000200091N	ΜΟΡΝΟΣ Π. 3
86	GR0421R000201084N	ΜΟΡΝΟΣ Π. 1
87	GR0421R000202086N	ΛΙΜΝΙΤΣΙΑΝΟ Ρ.
88	GR0421R000204087N	ΜΟΡΝΟΣ Π. - ΠΑΡΑΠΟΤΑΜΟΣ ΚΕΡΑΣΟΡΡΕΜΑ
89	GR0421R000206088N	ΚΟΚΚΙΝΟΣ Ρ.
90	GR0421R000208089N	ΓΡΑΝΙΤΣΟΡΡΕΜΑ
91	GR0421R000210090N	ΜΠΕΛΕΣΙΤΣΑ Ρ.
92	GR0421R000212092N	ΜΟΡΝΟΣ Π. - ΠΑΡΑΠΟΤΑΜΟΣ ΜΕΓΑ Ρ.
93	GR0421R000301093N	ΛΟΓΓΙΕΣ Ρ.
94	GR0421R000501094N	ΚΑΤΩ ΒΑΣΙΛΙΚΗΣ Ρ.
95	GR0444R000101095N	ΚΑΡΟΥΧΑΣ Π.