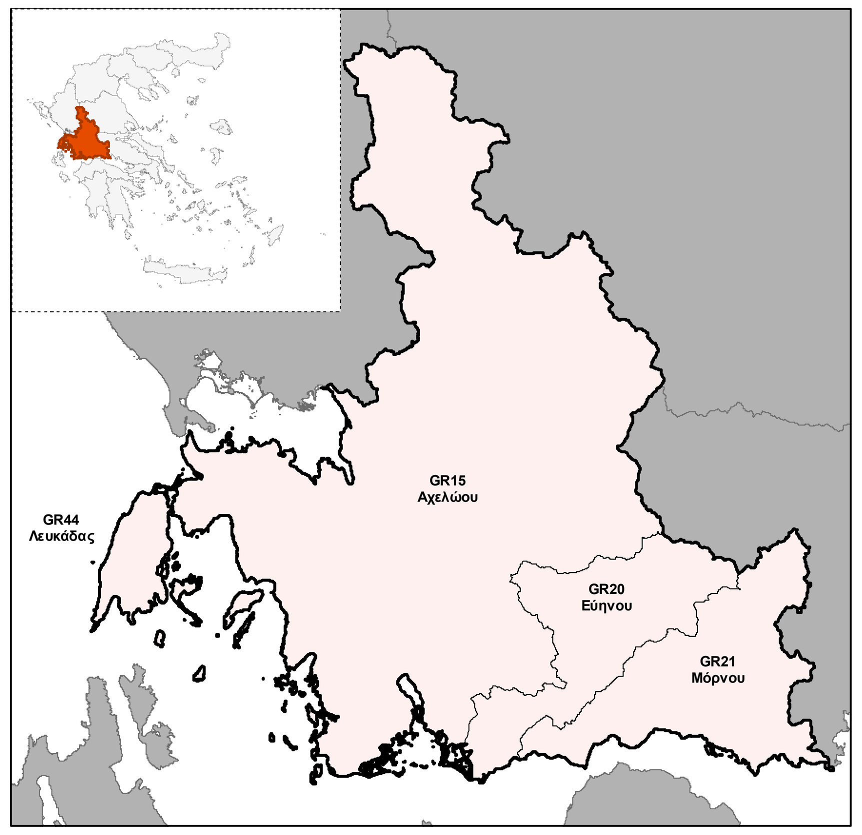

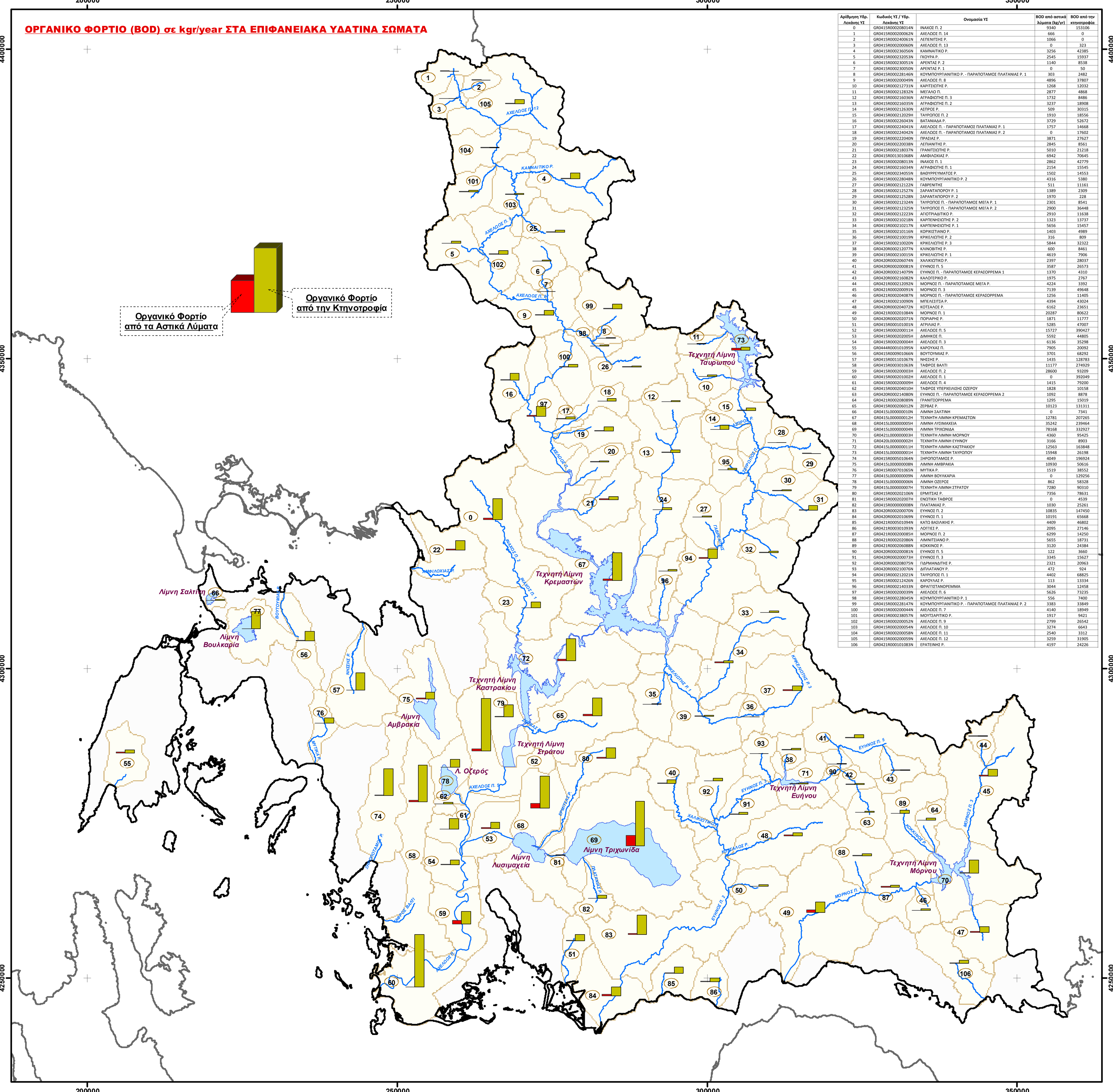

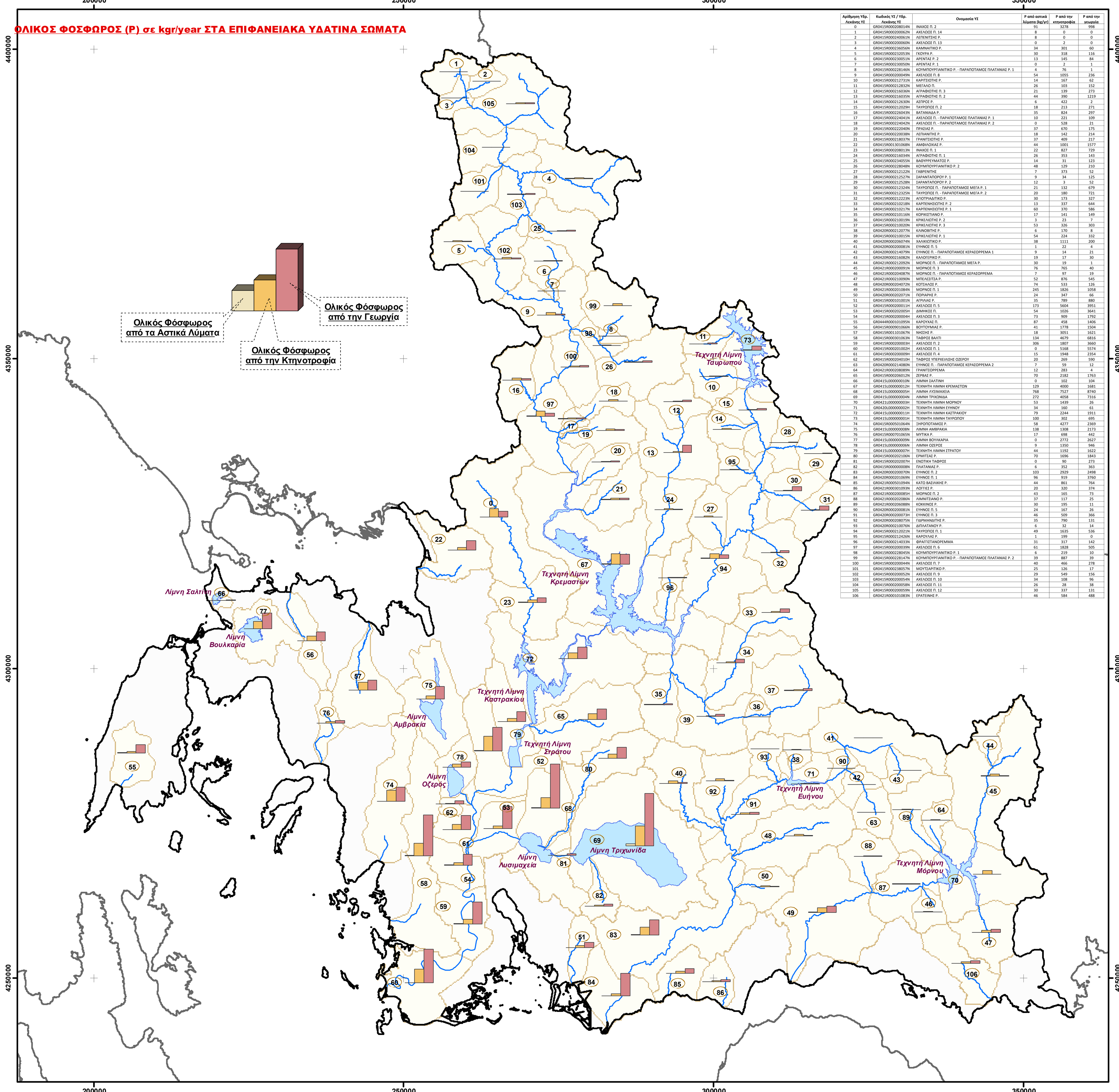

Υπόμνημα

- Ποτάμια Υδάτινα Σώματα
- Λιμναία Υδάτινα Σώματα
- Όριο Λεκανών Απορροής ΥΣ
- Όριο ΥΔ04 (GR04)
- Όριο λοιπών ΥΔ

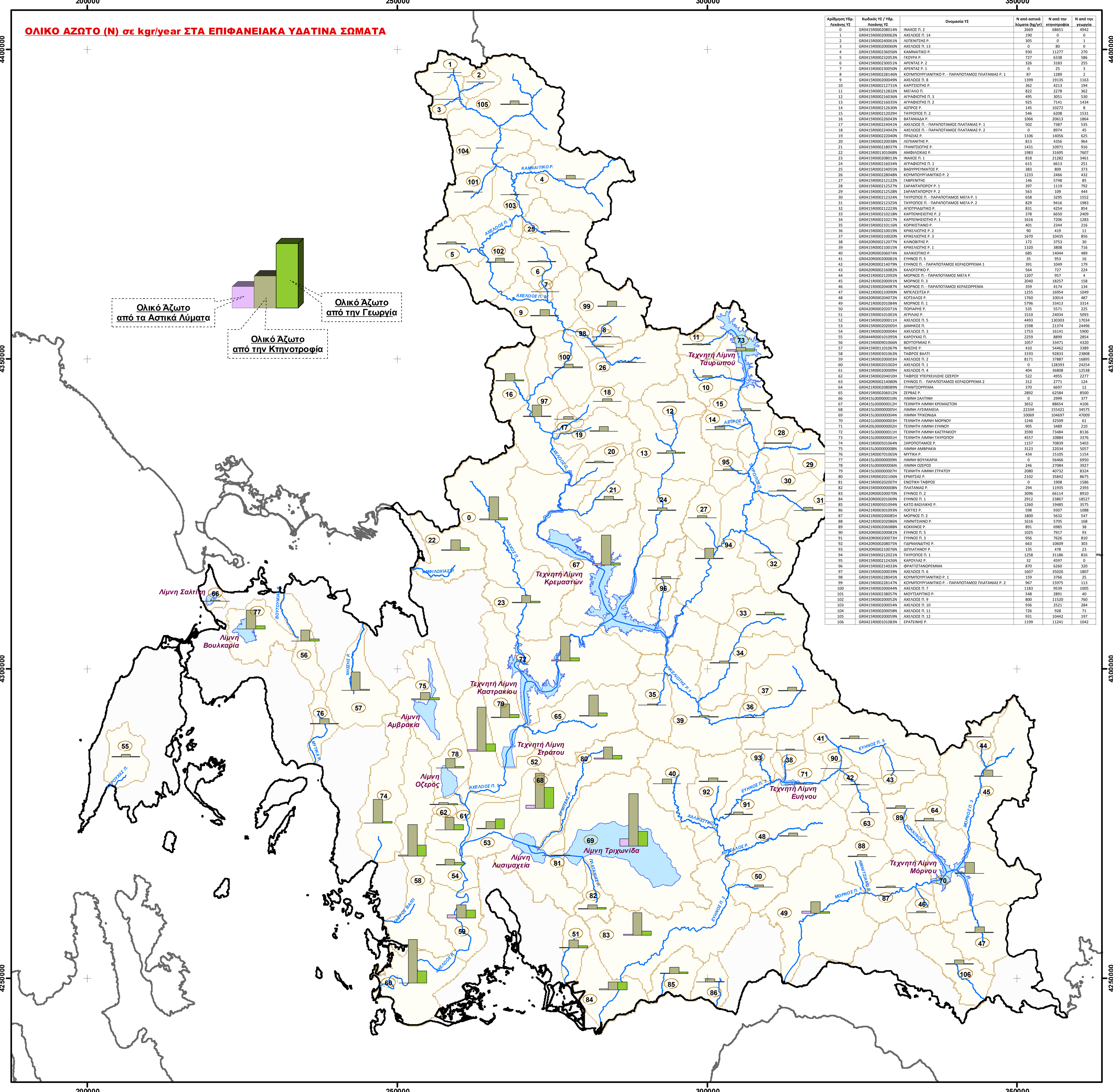

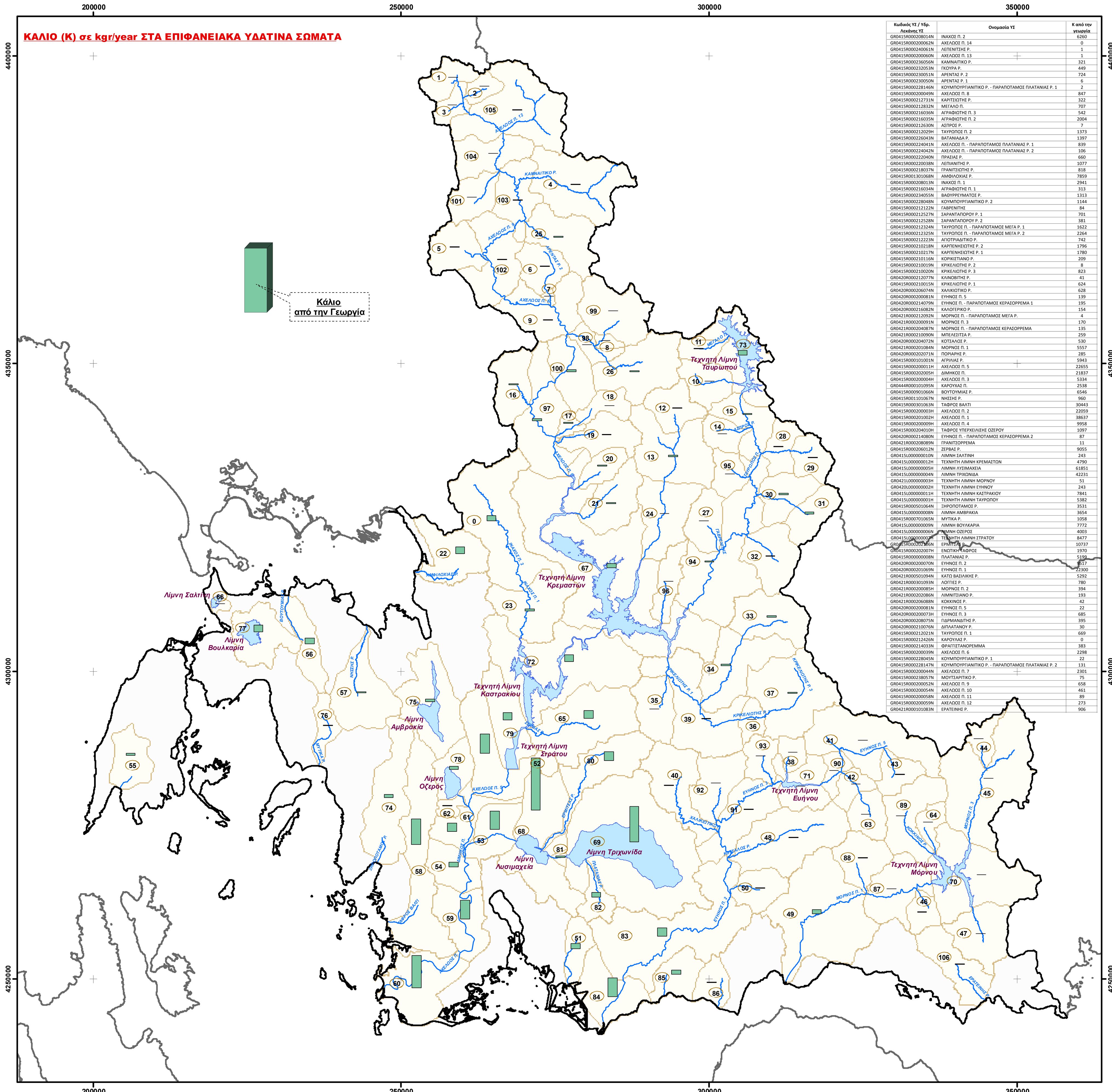

ΕΛΛΗΝΙΚΗ ΔΗΜΟΚΡΑΤΙΑ
ΥΠΟΥΡΓΕΙΟ ΠΕΡΙΒΑΛΛΟΝΤΟΣ, ΕΝΕΡΓΕΙΑΣ & ΚΛΙΜΑΤΙΚΗΣ ΑΛΛΑΓΗΣ
ΕΙΔΙΚΗ ΓΡΑΜΜΑΤΕΙΑ ΥΔΑΤΩΝ

Κατάρτιση Σχεδίων Διαχείρισης των Λεκανών Απορροής Ποταμών των Υδατικών Διαμερισμάτων Θεσσαλίας, Ηπείρου Και Δυτικής Στερεάς Ελλάδας, συμφώνα με τις Προδιαγραφές της Οδηγίας 2000/60/ΕΚ, κατ' εφαρμογή του Ν. 3199/2003 και του Π.Δ. 51/2007

ΔΙΑΧΥΤΕΣ ΠΙΕΣΕΙΣ ΣΤΑ ΕΠΙΦΑΝΕΙΑΚΑ ΥΔΑΤΙΝΑ ΣΩΜΑΤΑ

ΥΔΑΤΙΚΟ ΔΙΑΜΕΡΙΣΜΑ ΔΥΤΙΚΗΣ ΣΤΕΡΕΑΣ ΕΛΛΑΔΑΣ

ΑΡ. ΧΑΡΤΗ
8-2

ΚΛΙΜΑΚΑ
1 : 400.000

ΚΟΙΝΟΠΡΑΞΙΑ:

Κ/ΞΙΑ Διαχείρισης Υδάτων Θεσσαλίας, Ηπείρου και Δυτικής Στερεάς Ελλάδας

Για τη ΚΟΙΝΟΠΡΑΞΙΑ:

Υπογραφή - Θεώρηση:

Με τη συγχρηματοδότηση της Ελλάδας και της Ευρωπαϊκής Ένωσης