## Υπόμνημα

**Ποτάμια Υδάτινα Σώματα**

**Μεταβατικά Υδάτινα Σώματα**

**Λιμναία Υδάτινα Σώματα**

**Ιδιαιτέρως Τροποποιημένα ΥΣ (ΙΤΥΣ)**

Λιμναία / Παράκτια ΥΣ

Ποτάμια ΥΣ

**Παράκτια Υδάτινα Σώματα**

(23) Η αρίθμηση επάνω στα Ποτάμια ΥΣ αντιστοιχεί σε διαφορετικά ΥΣ. Ο κωδικός και η ονομασία κάθε ποτάμιου ΥΣ φαίνεται στον πίνακα που συνοδεύει τον παρόντα χάρτη

**Σημείωση:**
**Ο χρωματισμός ή/και η γραμμοσκίαση των ΥΣ είναι ενδεικτικά και δεν αντιστοιχούν σε καμία κατάταξη**

Όριο ΥΔ04 (GR04)

Όριο λοιπών ΥΔ

Οικισμοί

Αγρίνιο — Πληθυσμός >2000

Κρικελλός — 1000 < Πληθυσμός >2000

Λιμνάκι — Πληθυσμός <1000

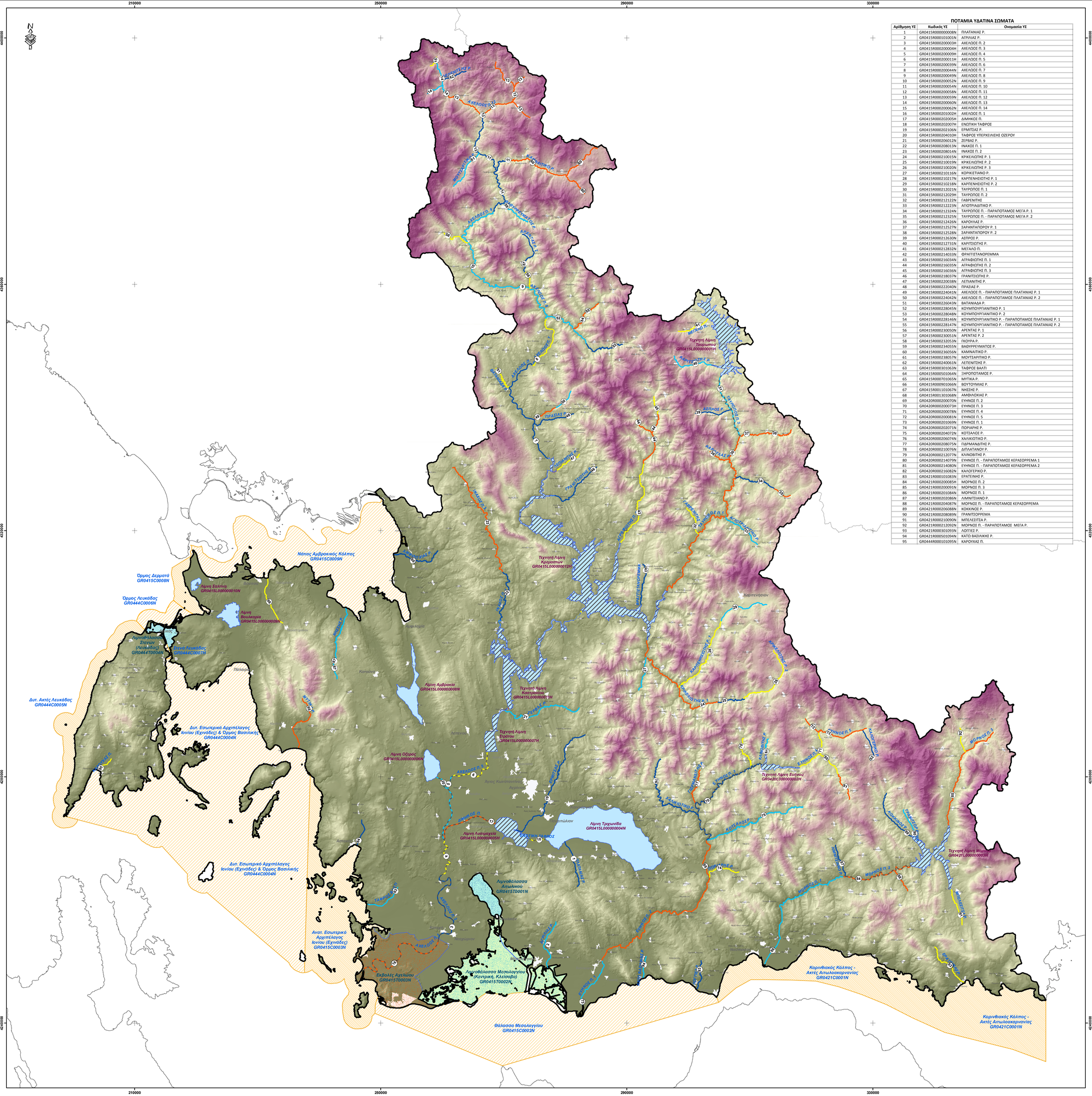
210000
250000
290000
330000
4400000
4360000
4320000
4280000
4240000
Τεχνητή Λίμνη Ταυρωπού
GR0415L0000000011H
Τεχνητή Λίμνη Κρεμαστών
GR0415L0000000012H
Τεχνητή Λίμνη Καστρακίου
GR0415L0000000013H
Τεχνητή Λίμνη Στράτου
GR0415L0000000007H
Τεχνητή Λίμνη Ευήνου
GR0421L0000000002H
Τεχνητή Λίμνη Μόρνου
GR0421L0000000003H
Λίμνη Τριχωνίδα
GR0415L0000000004N
Λίμνη Λυσιμαχεία
GR0415L0000000005H
Λίμνη Οξυά
GR0415L0000000006N
Λίμνη Αμβρακία
GR0415L0000000008N
Λίμνη Σαλήνη
GR0415L0000000010N
Λίμνη Βουλκαρία
GR0415L0000000009N
Νότιος Αμβρακικός Κόλπος
GR0415C0009N
Όρμος Δερματά
GR0415C0008N
Όρμος Λευκάδας
GR0444C0006N
Δυτ. Ακτές Λευκάδας
GR0444C0005N
Δυτ. Εσωτερικό Αρχιπέλαγος Ιονίου (Εχινάδες) & Όρμος Βασιλικής
GR0444C0004N
Ανατ. Εσωτερικό Αρχιπέλαγος Ιονίου (Εχινάδες)
GR0415C0003N
Θάλασσα Μεσολογγίου
GR0415C0002N
Κορινθιακός Κόλπος - Ακτές Αιτωλοακαρνανίας
GR0421C0001N
Λιμνοθάλασσα Μεσολογγίου (Κεντρική, Κλείσοβα)
GR0415T0002N
Λιμνοθάλασσα Αιτωλικού
GR0415T0001N
Εκβολές Αχελώου
GR0415T0003N
Λιμνοθάλασσα Λευκάδας
GR0444T0004N
Στενά Λευκάδας
GR0444C0007N
Τεχνητή Λίμνη Ταυρωπού
GR0415L0000000011H
Τεχνητή Λίμνη Κρεμαστών
GR0415L0000000012H
Τεχνητή Λίμνη Καστρακίου
GR0415L0000000013H
Τεχνητή Λίμνη Στράτου
GR0415L0000000007H
Τεχνητή Λίμνη Ευήνου
GR0421L0000000002H
Τεχνητή Λίμνη Μόρνου
GR0421L0000000003H
Λίμνη Τριχωνίδα
GR0415L0000000004N
Λίμνη Λυσιμαχεία
GR0415L0000000005H
Λίμνη Οξυά
GR0415L0000000006N
Λίμνη Αμβρακία
GR0415L0000000008N
Λίμνη Σαλήνη
GR0415L0000000010N
Λίμνη Βουλκαρία
GR0415L0000000009N
Νότιος Αμβρακικός Κόλπος
GR0415C0009N
Όρμος Δερματά
GR0415C0008N
Όρμος Λευκάδας
GR0444C0006N
Δυτ. Ακτές Λευκάδας
GR0444C0005N
Δυτ. Εσωτερικό Αρχιπέλαγος Ιονίου (Εχινάδες) & Όρμος Βασιλικής
GR0444C0004N
Ανατ. Εσωτερικό Αρχιπέλαγος Ιονίου (Εχινάδες)
GR0415C0003N
Θάλασσα Μεσολογγίου
GR0415C0002N
Κορινθιακός Κόλπος - Ακτές Αιτωλοακαρνανίας
GR0421C0001N
Κορινθιακός Κόλπος - Ακτές Αιτωλοακαρνανίας
GR0421C0001N
ΑΧΕΛΟΟΣ Π.
ΚΑΛΑΝΙΚΟΣ Π.
ΜΟΥΤΣΟΠΟΤΑΜΟΣ
ΑΡΑΧΘΟΣ Π.
ΑΡΑΧΘΟΣ Π. 2
ΑΚΕΛΟΟΣ Π. 8
ΑΚΕΛΟΟΣ Π. 9
ΑΚΕΛΟΟΣ Π. 6
ΑΚΕΛΟΟΣ Π. 7
ΑΚΕΛΟΟΣ Π. 5
ΑΚΕΛΟΟΣ Π. 4
ΑΚΕΛΟΟΣ Π. 3
ΑΚΕΛΟΟΣ Π. 2
ΑΚΕΛΟΟΣ Π. 1
ΜΕΓΑΛΟΣ Π.
ΠΡΑΣΙΑΣ Π.
ΠΡΑΣΙΑΣ Π. 2
ΠΡΑΣΙΑΣ Π. 3
ΑΣΠΡΟΣ Π.
ΤΡΥΠΟΣΑΣ Π.
ΤΡΥΠΟΣΑΣ Π. 2
ΚΑΡΔΑΛΑΣ Π.
ΚΑΡΔΑΛΑΣ Π. 2
ΤΡΑΓΑΝΟΣ Π.
ΤΡΑΓΑΝΟΣ Π. 2
ΙΜΑΛΙΑΣ Π.
ΙΜΑΛΙΑΣ Π. 2
ΚΕΡΑΣΙΤΙΚΟΣ Π.
ΚΕΡΑΣΙΤΙΚΟΣ Π. 2
ΚΑΡΠΕΝΗΣΙΩΤΗΣ Π.
ΚΑΡΠΕΝΗΣΙΩΤΗΣ Π. 2
ΚΡΙΚΕΛΙΩΤΗΣ Π.
ΚΡΙΚΕΛΙΩΤΗΣ Π. 2
ΚΡΙΚΕΛΙΩΤΗΣ Π. 3
ΚΡΙΚΕΛΙΩΤΗΣ Π. 1
ΑΓΙΟΡΙΑΔΙΤΙΚΟ Π.
ΤΑΥΡΟΠΟΣ Π.
ΤΑΥΡΟΠΟΣ Π. 2
ΤΑΥΡΟΠΟΣ Π. 1
ΓΑΒΡΕΝΙΤΗΣ Π.
ΚΑΡΟΥΛΑΣ Π.
ΣΑΡΑΝΤΑΠΟΡΟΥ Π.
ΣΑΡΑΝΤΑΠΟΡΟΥ Π. 2
ΑΣΠΡΟΣ Π.
ΚΑΡΙΤΣΙΩΤΗΣ Π.
ΜΕΓΑΛΟ Π.
ΦΡΑΓΙΣΤΑΝΟΡΕΜΜΑ
ΑΓΡΑΦΙΩΤΗΣ Π. 1
ΑΓΡΑΦΙΩΤΗΣ Π. 2
ΑΓΡΑΦΙΩΤΗΣ Π. 3
ΓΡΑΝΙΤΣΙΩΤΗΣ Π.
ΑΕΠΙΑΝΙΤΗΣ Π.
ΠΡΑΣΙΑΣ Π.
ΑΚΕΛΟΟΣ Π. - ΠΑΡΑΠΟΤΑΜΟΣ ΠΛΑΤΑΝΙΑΣ Π. 1
ΑΚΕΛΟΟΣ Π. - ΠΑΡΑΠΟΤΑΜΟΣ ΠΛΑΤΑΝΙΑΣ Π. 2
ΒΑΤΑΝΙΑΣΑ Π.
ΚΟΥΜΠΟΥΡΓΙΑΝΙΤΙΚΟ Π. 1
ΚΟΥΜΠΟΥΡΓΙΑΝΙΤΙΚΟ Π. 2
ΚΟΥΜΠΟΥΡΓΙΑΝΙΤΙΚΟ Π. - ΠΑΡΑΠΟΤΑΜΟΣ ΠΛΑΤΑΝΙΑΣ Π. 1
ΚΟΥΜΠΟΥΡΓΙΑΝΙΤΙΚΟ Π. - ΠΑΡΑΠΟΤΑΜΟΣ ΠΛΑΤΑΝΙΑΣ Π. 2
ΑΡΕΝΤΑΣ Π. 1
ΑΡΕΝΤΑΣ Π. 2
ΓΚΟΥΡΑ Π.
ΒΑΘΥΡΕΥΜΑΤΟΣ Π.
ΚΑΜΝΑΙΤΙΚΟ Π.
ΜΟΥΤΣΑΡΙΤΙΚΟ Π.
ΛΕΠΕΝΙΤΣΗ Π.
ΤΑΦΡΟΣ ΒΑΛΤΙ
ΞΗΡΟΠΟΤΑΜΟΣ Π.
ΜΥΤΙΚΑ Π.
ΒΟΥΤΟΥΜΙΑΣ Π.
ΝΗΣΙΗΣ Π.
ΑΜΦΙΛΟΧΙΑΣ Π.
ΕΥΗΝΟΣ Π. 2
ΕΥΗΝΟΣ Π. 3
ΕΥΗΝΟΣ Π. 4
ΕΥΗΝΟΣ Π. 5
ΕΥΗΝΟΣ Π. 1
ΠΟΡΙΑΡΗΣ Π.
ΚΟΤΣΑΛΟΣ Π.
ΧΑΛΙΚΙΩΤΙΚΟ Π.
ΠΑΡΜΑΝΑΙΤΗΣ Π.
ΔΠΛΑΤΑΝΟΥ Π.
ΚΑΛΝΟΒΙΤΗΣ Π.
ΕΥΗΝΟΣ Π. - ΠΑΡΑΠΟΤΑΜΟΣ ΚΕΡΑΣΟΡΡΕΜΑ 1
ΕΥΗΝΟΣ Π. - ΠΑΡΑΠΟΤΑΜΟΣ ΚΕΡΑΣΟΡΡΕΜΑ 2
ΚΑΛΟΓΕΡΙΚΟ Π.
ΕΡΑΤΕΙΝΗΣ Π.
ΜΟΡΝΟΣ Π. 2
ΜΟΡΝΟΣ Π. 3
ΛΙΜΝΙΤΣΙΑΝΟ Π.
ΜΟΡΝΟΣ Π. - ΠΑΡΑΠΟΤΑΜΟΣ ΚΕΡΑΣΟΡΡΕΜΑ
ΚΟΚΚΙΝΟΣ Π.
ΠΑΝΙΤΣΟΡΡΕΜΑ
ΜΠΕΛΕΣΙΤΣΑ Π.
ΜΟΡΝΟΣ Π. - ΠΑΡΑΠΟΤΑΜΟΣ ΜΕΓΑ Π.
ΛΟΓΓΙΤΣΙ Π.
ΚΑΤΩ ΒΑΣΙΛΙΚΗΣ Π.
ΚΑΡΟΥΧΑΣ Π.
ΚΟΤΣΑΛΟΣ Π.
ΚΟΚΚΙΝΟΣ Π. 2
ΓΡΑΜΙΣΤΑΣ Π.
ΜΟΡΝΟΣ Π. 1
ΜΟΡΝΟΣ Π. 2
ΜΟΡΝΟΣ Π. 3
ΜΠΕΛΕΣΙΤΣΑ Π.
ΕΡΑΤΕΙΝΗΣ Π.
ΤΑΦΡΟΣ Π.
ΤΑΦΡΟΣ Π. 2
ΕΚΒΟΛΕΣ ΑΧΕΛΩΟΥ Π.
ΑΧΕΛΟΟΣ Π. 2
ΑΙΤΩΛΙΚΟ Π.
ΑΓΙΟΣ ΚΩΝΣΤΑΝΤΙΝΟΣ
Αγρίνιο
Μεσολόγγι
Κατοικία
Παλαιρός
Λεπενού
Αστακός
Μεγανήσι
Κρυονέρι
Μαρμάρι
Μεσοχώρι
Κάστρο
Μύτικας
Κάρπενησι
Καρπενήσιον
Αιτωλικό
Αγία Κυριακή
Αγία Τριάδα
Αγία Παρασκευή
Αγία Μαρίνα
Αγία Βαρβάρα
Αγία Σοφία
Αγία Αικατερίνη
Αγία Αικατερίνη
Αγία Μαρία
Αγία Μαρία
Αγία Μαρία